

RESTAURANT SCOLAIRE COMBRIT SAINTE MARINE

COMBRIT SAINTE MARINE (29)



Mission : Base loi MOP – Construction

Maître d'ouvrage : Commune de Combrit Sainte
Marine

Architecte : Cap Architecture

Couverts / Production : 340 repas/jour

Montant de l'opération : 995 000 € HT

Montant des équipements : 165 000 € HT

SHON : 600 m²

BIM : Non

Etat : En service

Date d'achèvement : 24/03/2017

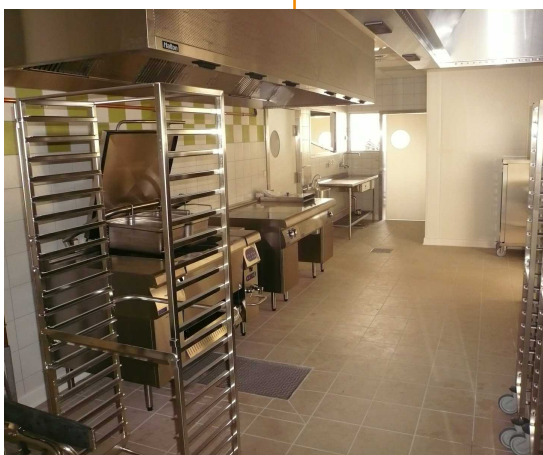

DESCRIPTIF

Ce restaurant scolaire comporte une petite cuisine centrale qui produit environ 340 repas /jour en liaison chaude dont 85 sont exportés.

La majorité des repas est donc servie à table dans trois salles à manger distinctes (salle à manger maternelles, salle à manger primaires, salle à manger adultes).



215 099

BEGC concepteur de grandes cuisines

101 Boulevard Ernest Dalby 44000 - NANTES

02.40.29.22.53 | administration@begc.fr | www.begc.fr